

ADEL Sofala

Áreas de Intervenção

- Serviços de Energias e desenvolvimento Sustentável
- Micro finanças
- Segurança alimentar e nutrição

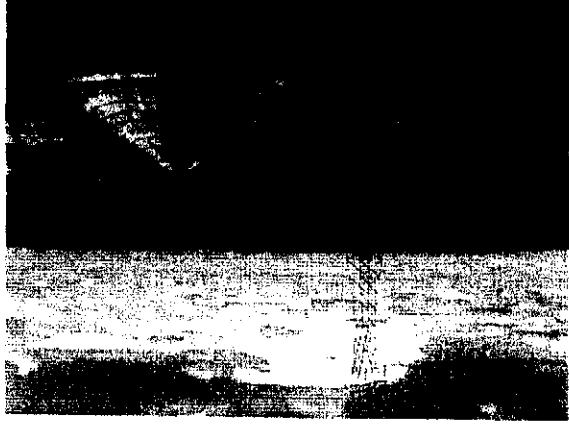

TEL. : 258 23362142
258 843621420
FAX : 258 23362143

adelsofala@tdm.co.mz
www.adelsofala.org.mz

Agencia de Desenvolvimento Económico

Local de Sofala

OVERDanida



NORGES
NATURVERNFORBUND
FRIENDS OF THE EARTH NORWAY

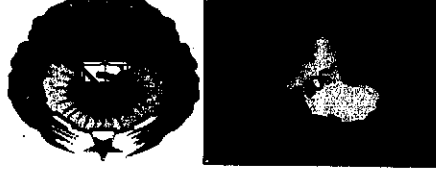

ADEL SOFALA

Rua Pero de Covilha
Nr. 1005
Bairro do Matucane Cidade da Beira

Tel: 258 23362142
Fax: 258 23362143
adelsofala@tdm.co.mz
www.adelsofala.org.mz

O que é ADEL Sofala

Associação Mocambicana sem fins lucrativos, composta por interlocutores locais que promovem e apoiam projectos de desenvolvimento económico local. É composta por instituições públicas e privadas, ONGs e associações criadas para operacionalizar as Estratégias de DEL.

Visão

Um Moçambique mudando e progredindo, onde os esforços da sociedade civil, sector público e privado são sinérgicos, patrocinando opções de desenvolvimento apropriadas, que contribuam para erradicação da pobreza (geração de riqueza), eliminação da exclusão socioeconómica, sendo ambientalmente sustentável e socialmente responsável.

Missão

Incentivar o empreendedorismo para a produção e geração de rendimentos, centrado a pessoa como factor de realização da riqueza para o seu bem-estar.

Objectivos:

Contribuir para o desenvolvimento económico sustentável da provincia, com vista a potenciar o desenvolvimento humano, com enfoque na redução da pobreza, na equidade social, no género e protecção do meio ambiente, através de uma ampla participação e concertação de actores locais, nomeadamente, os sectores públicos, privados e sociedade civil em geral.



MEMBROS :

- Associação Comercial da Beira,
- Associação dos Naturais e Amigos de Canxixe - LIMANE,
- ASSAPEMO - Associação dos Armadores de pesca de Moçambique,
- Amai Apa Banda,
- CNA - Companhia Nacional Algodoeira,
- Conselho Municipal da Beira,
- GAPI - Gabinete de Apoio a Pequenas Indústrias,
- MULEIDE - Mulher, Lei e Desenvolvimento,
- SOCREMO - Sociedade de Crédito de Moçambique, Universidade Pedagógica.

GRUPOS ALVOS

Comunidades rurais e urbanas da provincia de solfala, famílias desfavorecidas, que tem os recursos naturais (bio-massa) como única alternativa para suas necessidades basicas.

O envolvimento das mulheres é uma das nossas prioridades.



Promoção de energias alternativas para

Reduzir o impacto negativo sobre a biomassa através:

- Fornos Melhorados para produção de carvão
- Padarias melhoradas
- Fogões Melhorados
- Poupa Lenha Fixo
- Poupa Lenha Móvel
- Poupa Carvão (Mbaula)
- Fogões Institucionais
- Desinfecção da água a Baixo Custo (SODIS)
- Produção de Mel
- Sistemas Foto Voltaicos
- Sistemas Pequenos (casas, famílias rurais)
- Sistemas Médios (barbearias, salões de chá, salas de cinema nas zonas rurais, barracas etc.)
- Sistemas Grandes (centros de saúde, escolas, bombas solares para abastecimento de agua)
- Carregamento: Celulares, Baterias, Pilhas

Reutilizar recursos naturais marginalizados e resíduos resultantes das actividades diárias do homem

- Produção de moringa usando saco plástico de açúcar
- Uso das folhas da moringa como alimento
- Uso da semente de moringa para prevenção de doenças crónicas não transmissíveis (Moringa Oleifera é rica em fibra, nutriente)
- Promoção de adubos orgânicos

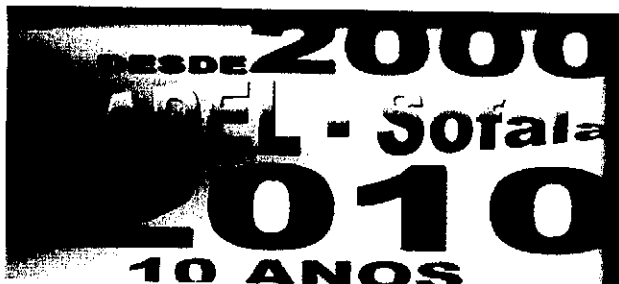

Reciclar recursos naturais marginalizados e resíduos resultantes das actividades diárias do homem

- Uso de sementes das árvores das florestas para produção de pulseiras, brincos e colares
- Produção do pó de moringa
- Tambor e vários outros metais de 2ª mão na produção de fogões melhorados
- Tambor na produção do vinagre da madeira

Repor recursos naturais em extinção

- Reflorestamento do Mangal
- Reflorestamento de áreas devastadas

METODOLOGIA ASCAS (Micro finanças, Poupança e Crédito Rotativo em Grupo) Uma ferramenta transversal a todas actividades da agência.

- Disponibiliza serviços de micro crédito nas zonas rurais.

Mais de 100 grupos criados, poupando todos juntos aproximadamente 4.000.000.00MT

